ПРЕСЕК 3- 3
Р 1:100

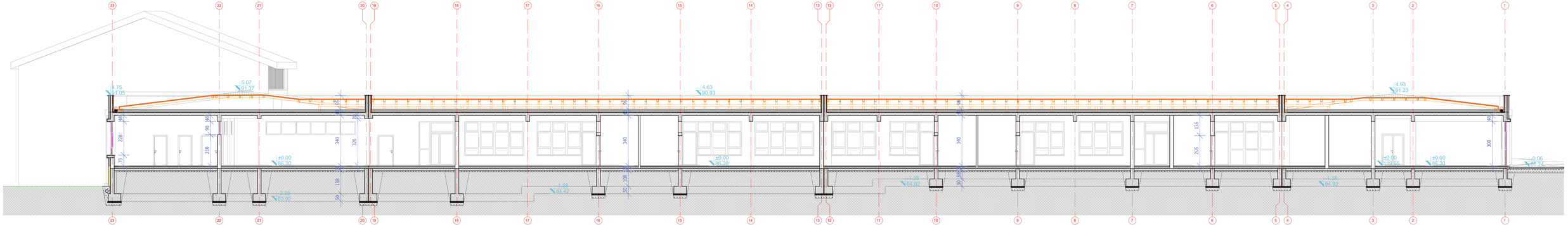

ANDZOR engineering doo Bulevar oslobođenja 46, Novi Sad Ivo Andrića 13, Novi Sad andzor ENGINEERING	ДИРЕКТОР: Зоран Вукадиновић ГЛАВНИ ПРОЈЕКТАНТ: Зоран Вукадиновић, дипл. инж. саоб. лиценица бр: **370 J467 10**	ИНВЕСТИТОР: ОПШТИНА БЕОЧИН, Светозарева бр. 25, 21 300 БЕОЧИН	
	ОДГОВОРНИ ПРОЈЕКТАНТ: Александар Ранитовић, дипл. инж. арх. лиценица бр: 300 P668 07	ОБЈЕКАТ: Организациона јединица предшколске установе „Љуба Станковић" у градском насељу Беочин ЛОКАЦИЈА: кат. парц. бр. 412/2, 421, 413/686/2, 1680/1,1670/5 и делови кат. парцела 44/5, 44/6, 1667/12, 1666/4 КО Беочин	
	НАЗИВ ПРОЈЕКТА: **ПРОЈЕКАТ ЗА ИЗГРАДЊУ ОБЈЕКТА ОРГАНИЗАЦИОНЕ ЈЕДИНИЦЕ ПРЕДШКОЛСКЕ УСТАНОВЕ "ЉУБА СТАНКОВИЋ" У ГРАДСКОМ НАСЕЉУ БЕОЧИН**	ОЗНАКА ВРСТЕ ТЕХНИЧКЕ ДОКУМЕНТАЦИЈЕ: **ИДР**	Потпис главног пројектанта:
	ОЗНАКА И НАЗИВ ДЕЛА ПРОЈЕКТА: **0 - ГЛАВНА СВЕСКА**	БРОЈ ЦРТЕЖА: **08**	
	НАЗИВ ЦРТЕЖА: **ПРЕСЕК 3-3**		
ДАТУМ: август 2025. година	РАЗМЕРА: **1:100**	БРОЈ ЕЛАБОРАТА: **ИДР - 1533/ 24 - 0**	